Durch neue Potentiale erfolgreich den Wandel durchschreiten

Kongress-Link
https://johannneumeyer.clicksummits.com/1-potential-kongress/#aff=karin-fk

1. Potential-Entfaltungs Online-Kongress

Fr. 13. Mai bis Di. 17. Mai 2022

täglich sind **5 Interviews** kostenlos mitzuhören
zu unterschiedlichen Lebensthemen-Bereichen
= für jeden was dabei . . . **das Leben ist Vielfalt**

Sichte die Potentiale + finde Möglichkeiten
wo du dich einklinken kannst . . . oder Anknüpfungspunkte erkennst . . .
denn nur ein aktiv werden bewirkt eine gewünschte Veränderung.

Mit herzlichen Grüßen

Karin Frank
tel.: 08051 – 96 20 121 e-mail: karin-fk@stcgeno.de mobil : 0157 – 501 32 698
Permakultur – Design www.permakultur-leben.de

Umbau der Welt zum Garten – mit Gärten die Welt verändern
Essbarer Landschaften für regionale Ernährungssouveränität + Umweltschutz
Viele kleine Paradiese schaffen, die zu einem großen Ganzen zusammen wachsen

Fr. 13.05.2022 - 10:00 bis 14.03.2022 - 10:00

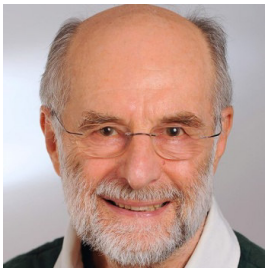

Das SK Prinzip - Systemisches Konsensieren
ist eine Form des Entscheidens,
die Menschen zusammen bringt,
anstatt sie zu trennen. –

Erich Visotschnig

Fr. 13.05.2022 - 12:00 bis 14.05.2022 - 12:00

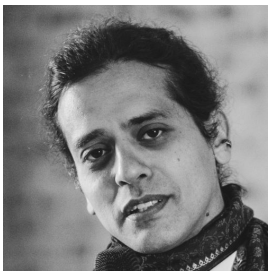

Rhythmen und Rituale –

André Stern

Fr. 13.05.2022 - 14:00 bis 14.05.2022 - 14:00

Wie erkennen Sie als Arbeitnehmer das Unternehmen,
das zu ihnen passt - und umgekehrt? –

Franz Neumeyer

Fr. 13.05.2022 - 16:00 bis 14.05.2022 - 16:00

Der Emotionscode –
Wie das Lösen eingeschlossener Emotionen
mit dem Emotionscode unser Leben
auf eine höhere Ebene bringen kann –

Dr. Susanne Hufnagel

Fr. 13.05.2022 - 18:00 bis 14.05.2022 - 18:00

Wie du dein Potenzial entfaltest
und dafür bezahlt wirst
ohne deinen Beruf zu wechseln –

Konstantin Peterson

Sa. 14.05.2022 - 10:00 bis 15.05.2022 - 10:00

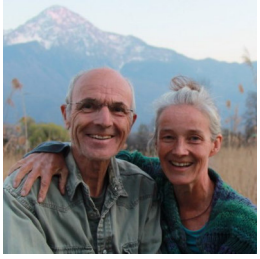

Was hat Frieden mit Potenzialentfaltung zu tun? –

Mirijam Adlkirchner-Steidle & Dirk Schröder

Sa 14.05.2022 - 12:00 bis 15.05.2022 - 12:00

Umbau der Welt zum Garten –
mit Gärten die Welt verändern –

Karin Frank

Sa. 14.05.2022 - 14:00 bis 15.05.2022 - 14:00

Potentialfreilegung durch DE –
Information am Beispiel "Butzwasser" –

Hubert Maria Dietrich

Sa. 14.05.2022 - 16:00 bis 15.05.2022 - 16:00

Vom Kopf ins Gefühl –

Janek & Martin

Sa. 14.05.2022 - 18:00 bis 15.05.2022 - 18:00

Die Seele des Waldes –

Stefan Erdmann

So. 15.05.2022 - 10:00 bis 16.05.2022 - 10:00

Das Potential der Großeltern –

Dr. Elke von Linde

So. 15.05.2022 - 12:00 bis 16.05.2022 - 12:00

Was spricht mein Körper,
und warum weiß ich nichts davon? –

Alexander Veit

So. 15.05.2022 - 14:00 bis 16.05.2022 - 14:00

Wie mein Leben wieder mir gehört –

Johann Neumeyer

So. 15.05.2022 - 16:00 bis 16.05.2022 - 16:00

Mentale Stärke durch lösungsorientiertes Denken und Fühlen!
Heilung auf allen Ebenen
durch Fokussierung deiner emotionalen Möglichkeiten! –

Karin Tag

So. 15.05.2022 - 18:00 bis 16.05.2022 - 18:00

Befreiung des Öffentlich Rechtlichen Rundfunks
von fremder Einflussnahme –

Jimmy C. Gerum

Mo. 16.05.2022 - 10:00 bis 17.05.2022 - 10:00

Schwingungsheilung mit Klanggabeln –

Angelica Loosli

Mo. 16.05.2022 - 12:00 bis 17.05.2022 - 12:00

Natürliche Geburt – Schönheit & Vitalität
für Mutter und Kind und die Rolle des Vaters –

Michael Shimananda Rotter

Mo. 16.05.2022 - 14:00 bis 17.05.2022 - 14:00

Potential der Erweiterung für junge Menschen –

Sara Steinmann

Mo. 16.05.2022 - 16:00 bis 17.05.2022 - 16:00

Detox mit "flüssigem Zeolith"
und erste Fernheilpraxis im deutschsprachigem Raum –

Matthias Cebula

Mo. 16.05.2022 - 18:00 bis 17.05.2022 - 18:00

Frauen- und Paar Tempelgruppen nach Awakening Women –

Yashodhara van Vilsteren

Di. 17.05.2022 - 10:00 bis 18.05.2022 - 10:00

Teamentwicklung in der Natur und wie nutze ich die Geschenke der Natur. –

Achim Kempf

Di. 17.05.2022 - 12:00 bis 18.05.2022 - 12:00

Der innersten Wahrheit näher kommen –

Equiano Intensio

Di. 17.05.2022 - 14:00 bis 18.05.2022 - 14:00

Transformationstherapie
als Weiterentwicklung klassischer Psychotherapie. –

Anuvali Biskup

Di. 17.05.2022 - 16:00 bis 18.05.2022 - 16:00

Potentiale durch die Astrologie erkennen –

Günter Kerschbaummayr

Di. 17.05.2022 - 18:00 bis 18.05.2022 - 18:00

Mütter an der Schwelle zur NEUEN ZEIT –

Sabine Mänken

Am 12.05. startet der "1 Potential Kongress"
mit einer Live Einstimmung um 19.30h über Zoom - 100 Teilnehmer-Plätze

https://us02web.zoom.us/j/82031897621?pwd=b1ZtRzVSbGdCK0cxY3VpWk5NWHVLQT09

Hallo + herzliche Willkommen,
schön dass du hierhergefunden hast.
Ich bin Johann Neumeyer + organisiere gerade den ersten Potential-Kongress.

Warum mache ich dies + was hast du davon ?

Ich glaube, dass wir gerade eine ganz große Veränderungswelle
auf unserem Planeten erleben
und dies wird ganz viele Systeme betreffen.

Ganz viele Systeme sind – wie wir wissen – an ihre Grenzen gelangt
und jetzt wird es Zeit für neue – für Lebensfördernde Systeme –
in allen unterschiedlichen Bereichen.

Dazu haben sich schon viele Pioniere – Vordenker und weitsichtige Menschen
vor Jahren auf den Weg gemacht.
Zum einen haben sie die Phasen schon voraus gesehen - vorausgeahnt
zum anderen haben sie begonnen – Alternativen zu entwickeln,
wie Leben auch stattfinden kann oder wie Leben auch funktionieren kann.

Und genau für diesen Personen – mit ihren Ideen, Produkten oder Systemen,
möchte ich mit dem ersten Potenzial-Kongress eine Plattform schaffen –
eine Plattform bieten, damit sie ihre Ideen den Menschen näher bringen können
und natürlich auch den Nutzen für den Einzelnen und für die Gesellschaft daraus
sich ins Leben integrieren kann.

Was hast du zusätzlich noch davon ?

Ich glaube die Veränderungen – die jetzt kommen (anstehen)
kommen so und so, kommen auf jeden Fall
und wir sind es gewohnt,
dass die Veränderungen immer von oben nach unten gestaltet werden.
Und diese Zeit neigt sich dem Ende.
Ich geh davon aus die Veränderungen immer mehr von unten nach oben geschehen.

Das heißt, das jeder Einzelne von uns,
der Gestalter der Zukunft ist, der Gestalter seiner eigenen Zukunft
und dadurch natürlich auch der Gestalter der Gesellschaft insgesamt.

Es braucht zwei Dinge dazu.
Es braucht Personen – Menschen – die diese Verantwortung übernehmen –
die eine Wahl treffen – und das sind wir.
Und es braucht auch Wahlmöglichkeiten, die oftmals außerhalb des Systems liegen,
die wir vielleicht noch nicht immer so kennen.

Dies sind die Pioniere, Vorausdenker, die Vorausgeher,
die hier im ersten Potential-Kongress zu Wortkommen.

Und somit kannst du dann frühzeitig, dein Leben – durch Integration dieser Maßnahmen,
durch Umänderungen – vielleicht nur kleiner Schritte,
dein Leben wieder lebenswerter machen, leichter machen,
für dich für dein Umfeld, für deine Familie
und somit wird sich dann im Großen das System ändern, wenn viel Kleine beginnen,
etwas einfach anders zu tun.

(Text - Zitat . . . Johann Neumeyer)

Der Kongress ist für dich wenn du:

- mit deinem Leben nicht ganz zufrieden bist
- nach Lösungen für ein besseres Leben suchst
- manchmal verunsichert nach vorne schaust
- spürst, dass da noch viel mehr ist
- dein Potential noch nicht ganz entfaltest
- bereit bist von erfolgreichen Menschen zu lernen
- einfach noch mehr LEBEN leben möchtest

Kongress-Link
https://johannneumeyer.clicksummits.com/1-potential-kongress/#aff=karin-fk

Schöpfung ist Ausdruck von Bewusstsein.
Bewusstsein entfaltet sich in Zyklen und Dimensionen
(zusammenfassende Wirk- oder Spielräume)
mit spezifischen Potentialen, Eigenschaften und Erscheinungsformen.

Jedes System ist am Ende,
wenn sich das konstruierende Bewusstsein,
das es erschaffen hat, wandelt bzw. verändert.
Deshalb ist auch kein System reparabel!
Es wirkt solange sein Bewusstsein es trägt, nährt und erhält.
Danach ist seine Zeit abgelaufen!
Aus diesem Grund sind auch sämtliche Rettungsversuche
oder Alternativvorschläge komplett aussichtslos.
Sie dienen bestenfalls als Beruhigung für Übergangsphasen.

Ingrid Raßelenberg

Die reinste Form des Wahnsinns ist es,
alles beim Alten zu lassen
und gleichzeitig zu hoffen, dass sich
etwas ändert.

Albert Einstein (1879 - 1955)

Man schafft niemals Veränderung,
indem man das Bestehende bekämpft.
Um etwas zu verändern
Baut man neue Modelle,
die das Alte überflüssig machen.

Buckminster Fuller – amerikanischer Architekt, Designer und Philosoph 1895 – 1983

Neue Wege – Neues Denken

„Probleme kann man niemals mit derselben Denkweise lösen,
durch die sie entstanden sind“.

Albert Einstein

Die einen warten, dass die Zeit sich wandelt,
andere packen kräftig an und handeln ☺

Es geht um das "rechtzeitige" kreieren neuer Systeme
- bevor die alten zerbrechen - für einen nahtlosen Übergang.

„Die tollsten Weisheiten nützen dir gar nichts, wenn du sie nicht lebst.“
Hans Kruppa

„Das Neue ist immer risikoreich.
Denn für das Neue gibt es keine Erfahrungen.‘‘
Norbert Blüm

„Die Zukunft wird so aussehen, wie WIR sie gestalten“

In dem Augenblick, in dem man sich endgültig einer Aufgabe verschreibt,
bewegt sich die Vorsehung auch.
Alle möglichen Dinge, die sonst nie geschehen wären,
geschehen, um einem zu helfen.
Ein ganzer Strom von Ereignissen wird in Gang gesetzt
durch die Entscheidung,
und er sorgt zu den eigenen Gunsten
für zahlreiche unvorhergesehene Zufälle,
Begegnungen und materielle Hilfen,
die sich kein Mensch vorher je so erträumt haben könnte.
Was immer Du kannst, beginne es.
Kühnheit trägt Genius, Macht und Magie.
Beginne jetzt!

Johann Wolfgang von Goethe

Wenn der Wind der Veränderung weht,
bauen einige Menschen Mauern,
andere Windmühlen

„Alles Komplizierte ist kurzlebig.‘‘
Oswald Spengler
Alles wirklich Wichtige – ist einfach ☺

1. Potential-Entfaltungs Online-Kongress

Fr. 13. Mai bis Di. 17. Mai 2022

täglich sind **5 Interviews** kostenlos mitzuhören
zu unterschiedlichen Lebensthemen-Bereichen
= für jeden was dabei . . . **das Leben ist Vielfalt**

Kongress-Link:
https://johannneumeyer.clicksummits.com/1-potential-kongress/#aff=karin-fk

Danke unsere vielfältigen Potentiale
können wir unser Leben in unsere Hände nehmen,
denn wer könnte besser als **WIR gemeinsam** sich unserer Anliegen annehmen
und wenn WIR sie nicht umsetzen . . . wer sollte es sonst tun . . .
„Wir sind die auf die wir gewartet haben“ . . .
(! oft erwähnt – selten ernst gemeint ?)

. . . daher gibt es niemand auf den wir warten könnten . . .
Es gilt nun nicht mehr abzuwarten – sondern gemeinsam zu handeln.

Hierzu braucht es keine Solospieler und Einzelinteressen-Vertreter,
sondern **Zusammenspieler** . . . denn wenn alles zusammenhängt . . .
können auch nur gemeinsame Lösungen und Wege sinnvoll sein.
Will sagen nur Maßnahmen die allen dienlich sind, sind echte
zukunftsweisende Lösungen.

z.B. nach dem Motto der original Permakultur-Ethik
und ihrer umfassenden Lebens-Themen-Bereiche.

Wirkliche Veränderung basiert auf Gemeinschaft

"Wirkliche Veränderung kann eine Regierung alleine nicht vollbringen.
Wirkliche Veränderung findet statt, wenn alle an einem Strang ziehen,
wenn sie zusammen kommen und zusammen arbeiten,
und wenn wir alle unsere Verantwortung uns selbst,
unseren Familien, unseren Gemeinschaften und Anderen gegenüber erfüllen.

Und ich will helfen, eine verantwortungsvollere Gesellschaft aufzubauen,
eine in der wir nicht einfach fragen 'was steht mir zu?'
sondern 'wo liegen meine Verantwortungen?'.
Eine Gesellschaft wo wir nicht einfach fragen 'was schuldet man mir gerade?',
sondern vielmehr 'was kann ich geben?'."

David Cameron in seiner Amtsantrittsrede als Premierminister von Großbritannien

Neben all den vielfältigen Potentialen . . .
scheint das gemeinschaftlich Verbindende
eine besondere und übergeordnete Herausforderung zu sein.

Diesen wesentlichen Bestandteil für das große Ganze,
trainieren wir ganz nebenbei
in den oft belächelten und wenig ernstgenommen **GemeinschaftsGärten**.

Wie mir in der Praxis immer wieder neu gezeigt wird,
sind dies jedoch = einfache – praktische + sinnvolle
„Trainingsfelder für neue Gesellschaftsstrukturen“ ☺

Da wir nicht produzieren um zu verkaufen + Gewinne zu erzielen,
hält man diese Projekte gern für unwesentliche Spielereien . . .
übersehen wird jedoch der **besondere Wert**
einer **Bewusstseinsbildung durch ein** intensives **Beteiligt sein**.

Da wir **nicht marktorientiert gebunden** sind,
können wir uns leisten mit der Natur zusammenzuwirken
und tragen gleichzeitig nicht nur einer **Ernährungssouveränität**,
sondern auch einem **Umweltschutz** bei.

siehe auch . . . viel mehr als nur Gärtnern
https://www.permakultur-leben.de/warum-wir-g%C3%A4rtnern/

nachfolgend . . . Praxis-Beispiele „Alternativen zum Supermarkt“ . . .
einige Impressionen aus aktuellen Aufbauarbeiten im Frühjahr 2022 . . .
weitere neue Projekte sind in Arbeit
und natürlich laufen auch die bestehenden Gärten weiter.

https://www.permakultur-leben.de/**umbau-der-welt-zum-garten**/
Essbare Landschaften

https://www.permakultur-leben.de/projekte/gemeinschaftsgarten-**oberreith-2021**/

https://www.permakultur-leben.de/projekte/gemeinschaftsgarten-**uffing-kalkofen-2021**/

Als **verbindendes Moto** hat sich in den letzen Monaten bestätig . . .
was einer kaum schafft, schaffen viele leicht . . .
. . . gemeinsam kommt man leichter ans Ziel.

Permakultur-Garten Oberreith – Erweiterung 2022

Große Hügel Kleine Hügel Erweiterung

2022-04-30 Oberreith **Kräuterhang - im 2. Jahr - gut eingewachsen**

2022-03-11 Oberreith **neue zusätzliche Hügel erstellen**

2022-03-11 Oberreith

2022-03-11 Oberreith **Graswasen auflegen . . .**

2022-03-11 Oberreith **. . . mit Menschenkette leichtes und schnelles Erfolgserlebnis**

2022-03-11 Oberreith **der nächste Hügel**

2022-03-11 Oberreith **„Team-Work“**

2022-04-30 Oberreith **die neuen Hügel bepflanzt . . .**

2022-04-30 Oberreith . . . Markierungs-Hilfen nach Plan

2022-04-30 Oberreith **die bestehenden Hügel . . .**

2022-04-30 Oberreith

2022-04-30 Oberreith **. . . mit neuer Bepflanzung . . .**

2022-04-30 Oberreith

2022-04-30 Oberreith **. . . und überwinterten Pflanzen**

2022-04-30 Oberreith = **Pflanzen-Vorsprung** + **Samenzucht**

Mittergars - „Dorf-Garten“ neues Projekt 2022

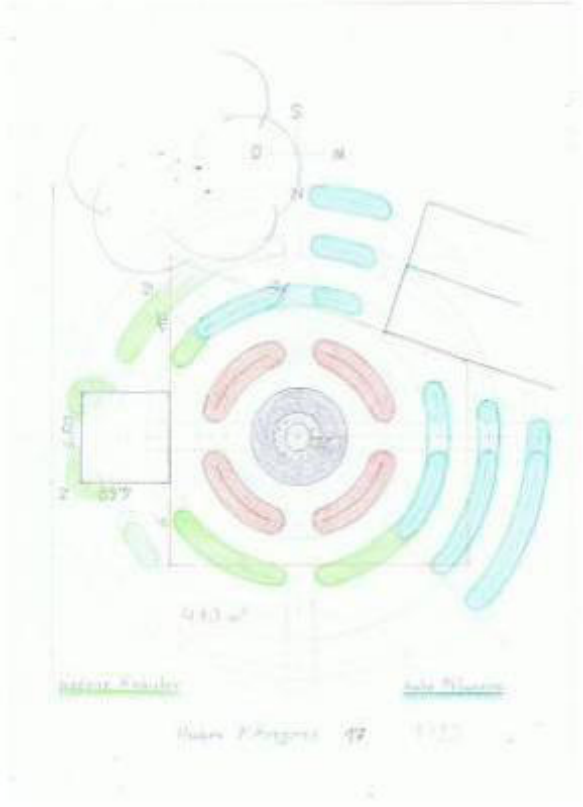

2022-02-14 Mittergars **Gelände ein-messen**

2022-03-20 Mittergars **Hügelaufbau**

2022-03-20 Mittergars

2022-03-20 Mittergars **Hügelaufbau**

2022-03-20 Mittergars

2022-03-20 Mittergars **Hügelaufbau**

Dritte konnten mit-bauen
um für eigene Projekte zu lernen
und Erfahrung zu sammeln

Gemeinsam geht vieles leichter

2022-04-30 Mittergars **Die großen Hügel sind bepflanzt . . .**

2022-04-30 Mittergars **. . . die Kleinen Hügel sind noch in Arbeit**

2022-04-30 Mittergars

2022-04-30 Mittergars **„Platz-Herr“ Paul . . . aus dem Winterschlaf erwacht“**

Bernhaupten - neues Projekt 2022 **„Familien-Garten“**

„Verwandtschaft-Garten“

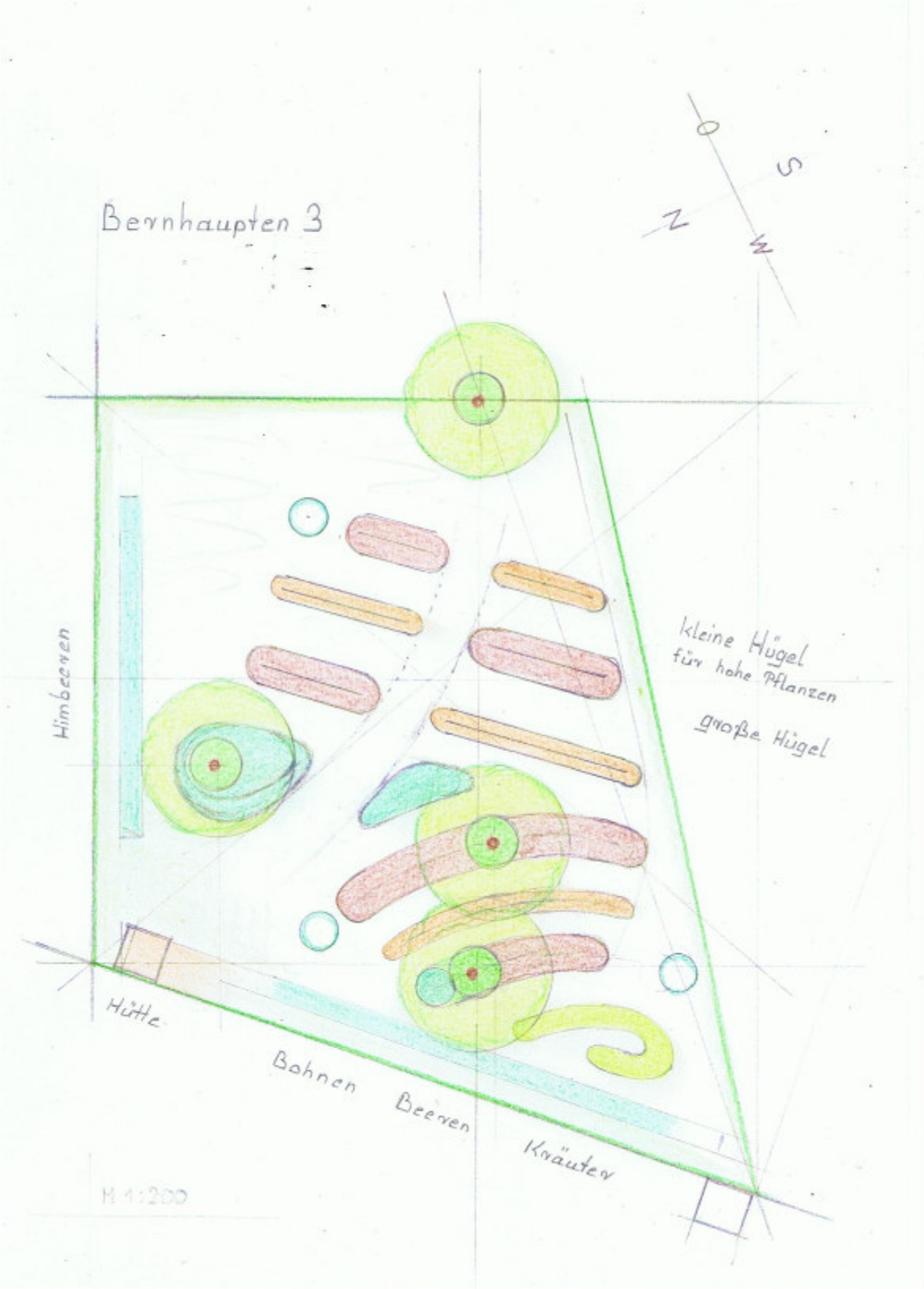

2022-03-24 Bernhaupten **Gelände ein-messen**

2022-03-25 Bernhaupten **„Maibaum-Holz“**

2022-03-25 Bernhaupten

Sie wollten erst 2023 starten – nun steht der Garten bereits ☺

2022-03-26 Bernhaupten **Hügelaufbau**

2022-03-26 Bernhaupten

Gemeinschaftliche Ernte + Begegnungs-Plätze vor der Haustür - könnten überall entstehen
Land wäre genug vorhanden . . . Umsetzungs-Erlaubnis wird häufiger eingeschränkt.

2022-03-26 Bernhaupten Luftaufnahmen 3

2022-03-27 Bernhaupten Aufbau Tag 2 **„viele Hände“**

2022-03-27 Bernhaupten **Moos-Mulch – Vertikutier-Material**

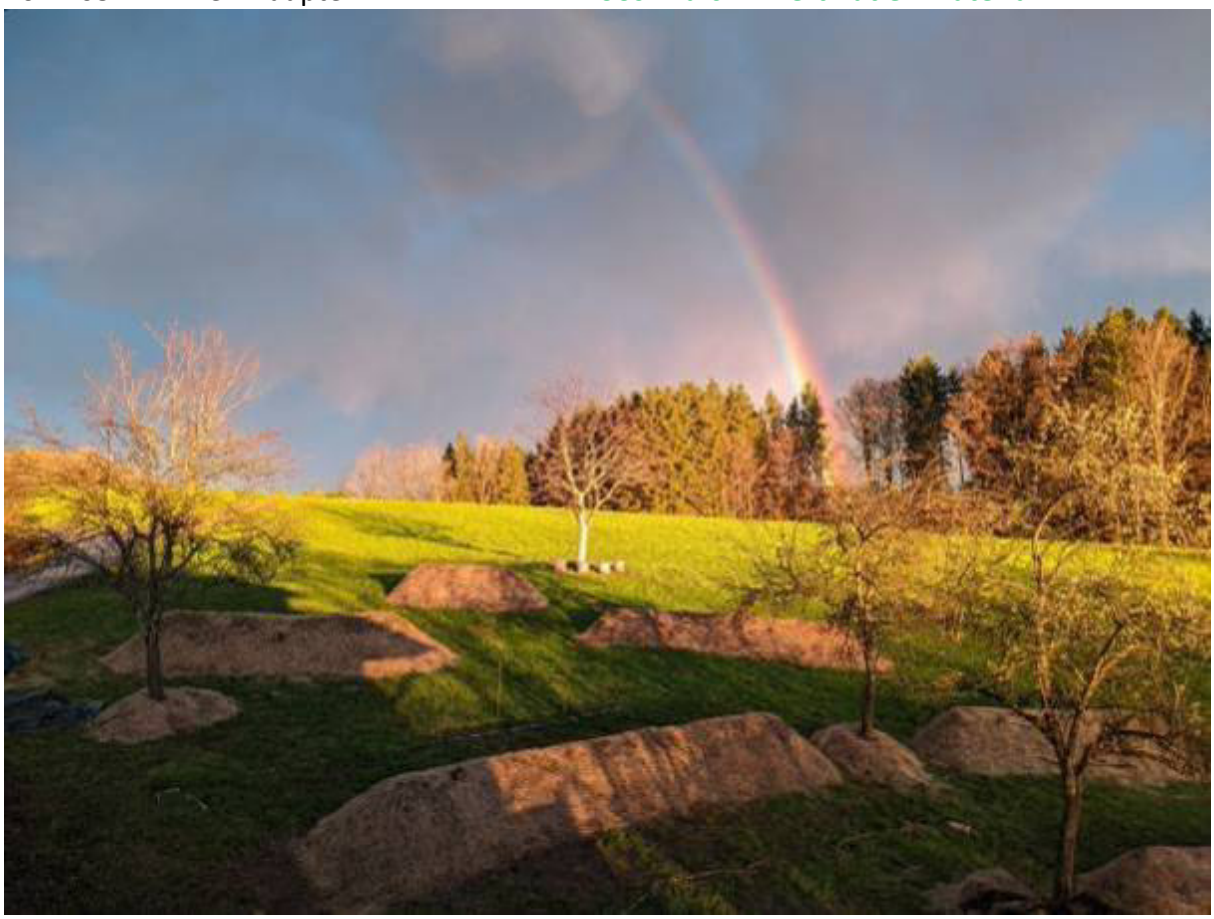

2022-04-10 Bernhaupten **„Gruß von ganz Oben“ - „Natur-Bündnis“**

2022-04-11 Bernhaupten **Power-Hügel mit Aussicht**

2022-04-26 Bernhaupten **rascher Fortschritt – erst Anfang März begonnen**

2022-04-26 Bernhaupten

für alle was gepflanzt ☺

2022-04-26 Bernhaupten Erstbepflanzung

2022-05-02 Bernhaupten

2022-05-05 Bernhaupten **die Natur übernimmt . . . ☺**

2022-05-05 Bernhaupten **. . . die fleißigen Erbauer dürfen nun bequem zusehen . . .**

Kinderhaus Oberbergkirchen - neues Projekt 2022

mit Gemeinde – Unterstützung
und persönlichem Bürgermeistereinsatz

. . . hat man nicht oft ☺

2022-03-29 Oberbergkirchen Haus der Kinder **„Frauen-Power“**

2022-03-29 Oberbergkirchen Haus der Kinder **die Kinder konnten . . .**

2022-03-29 Oberbergkirchen Haus der Kinder **. . . ihren Einsatz . . .**

2022-03-29 Oberbergkirchen Haus der Kinder **. . . kaum erwarten** ☺

2022-03-29 Oberbergkirchen Haus der Kinder **und haben gewerkt . . .**

2022-03-29 Oberbergkirchen Haus der Kinder **. . . und gewerkt . . .**

2022-03-29 Oberbergkirchen Haus der Kinder **. . . erfolgreich . . . ☺**

Die Erde war hier sehr lehmig und hart.

Von den Erwachsenen höre ich oft . . . „das geht nicht“

Die Kinder hatten davon keine Kenntnis . . . und haben es einfach gemacht . . .

und nicht mehr aufgehört . . .

und auch die Kinderschaufeln haben es erstaunlicherweise ausgehalten
☺

2022-03-29 Oberbergkirchen
Haus der Kinder

2022-03-29 Oberbergkirchen Haus der Kinder **Groß + Klein gemeinsam**

2022-03-29 Oberbergkirchen Haus der Kinder

2022-03-29 Oberbergkirchen Haus der Kinder **Fertigstellung**

2022-03-29 Oberbergkirchen Haus der Kinder

PflanzPlan - Kinderhaus Oberbergkirchen

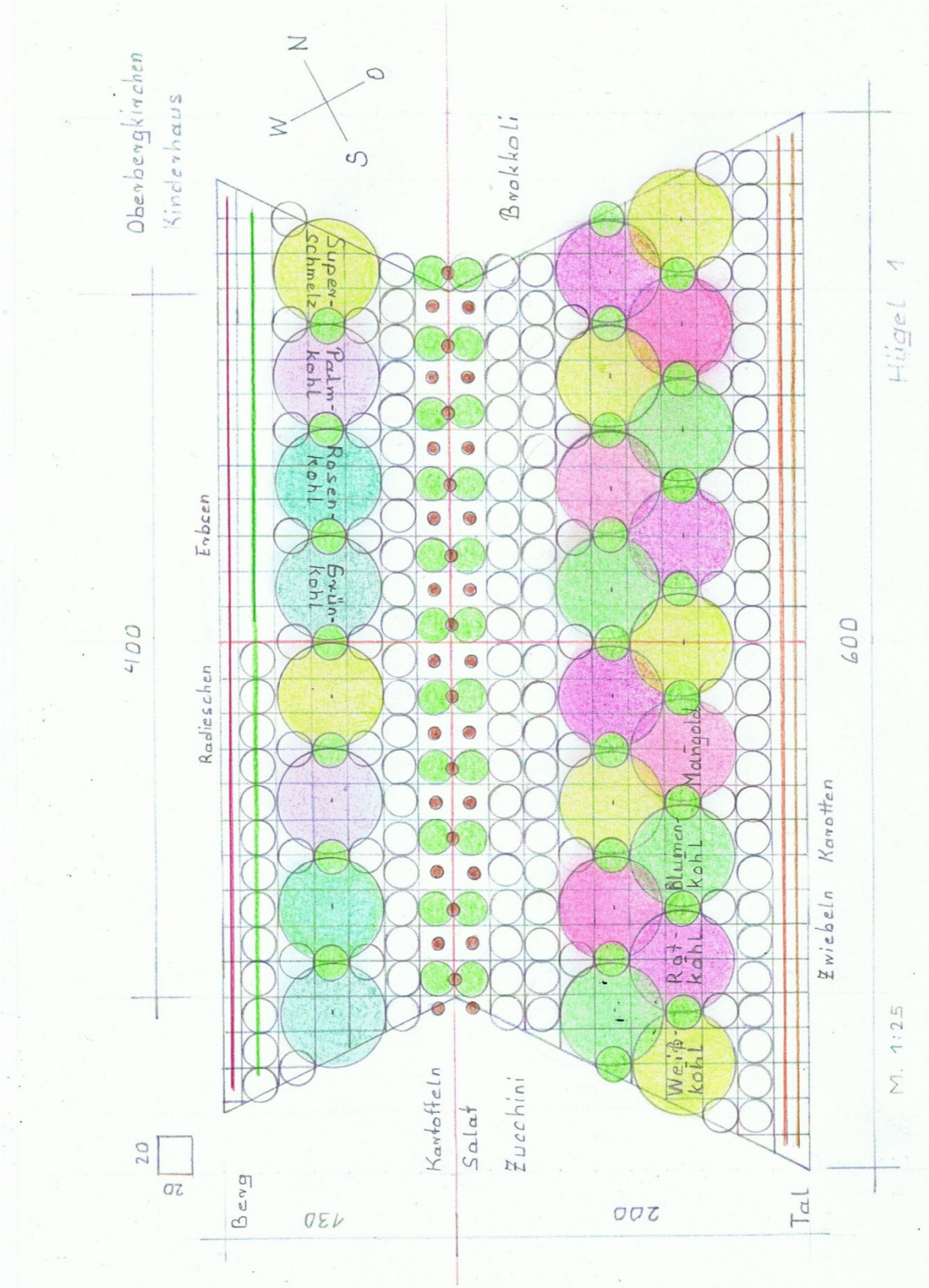

Kleiner Privat-Garten - neues Projekt 2022

Kleine Projekte erfordern oft mehr Planungs-Aufwand als Große

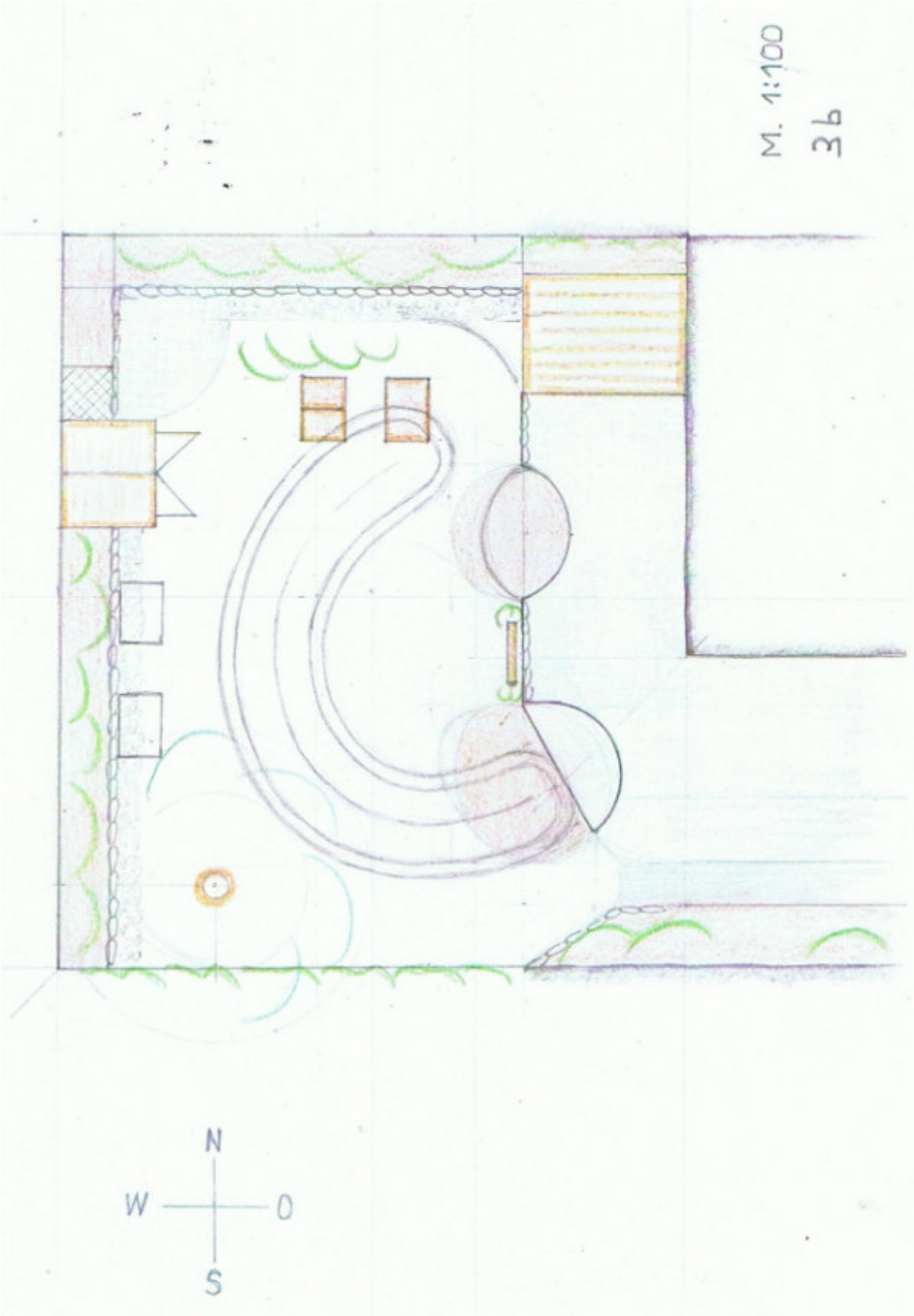

2022-04-10 Wolkersdorf **Aushub**

2022-04-10 Wolkersdorf

2022-04-10 Wolkersdorf **Holzkern**

2022-04-10 Wolkersdorf

2022-04-10 Wolkersdorf **Holzaufbau**

2022-04-10 Wolkersdorf **Graswasenauflage**

2022-04-24 TS Wolkersdorf **Mistauflage**

2022-04-24 TS Wolkersdorf **Abschluss-Erdauflage**

2022-04-29 Wolkersdorf **Mulch**

2022-05-05 Wolkersdorf **Bepflanzung**

Siegsdorfer Begegnungsplatz
für Groß und Klein . . . und der Natur

„ZauberWaldGarten“

. . . neues Projekt 2022

Private Gartenbauverein-Initiative
auf unbenutzter Altenheim-Fläche

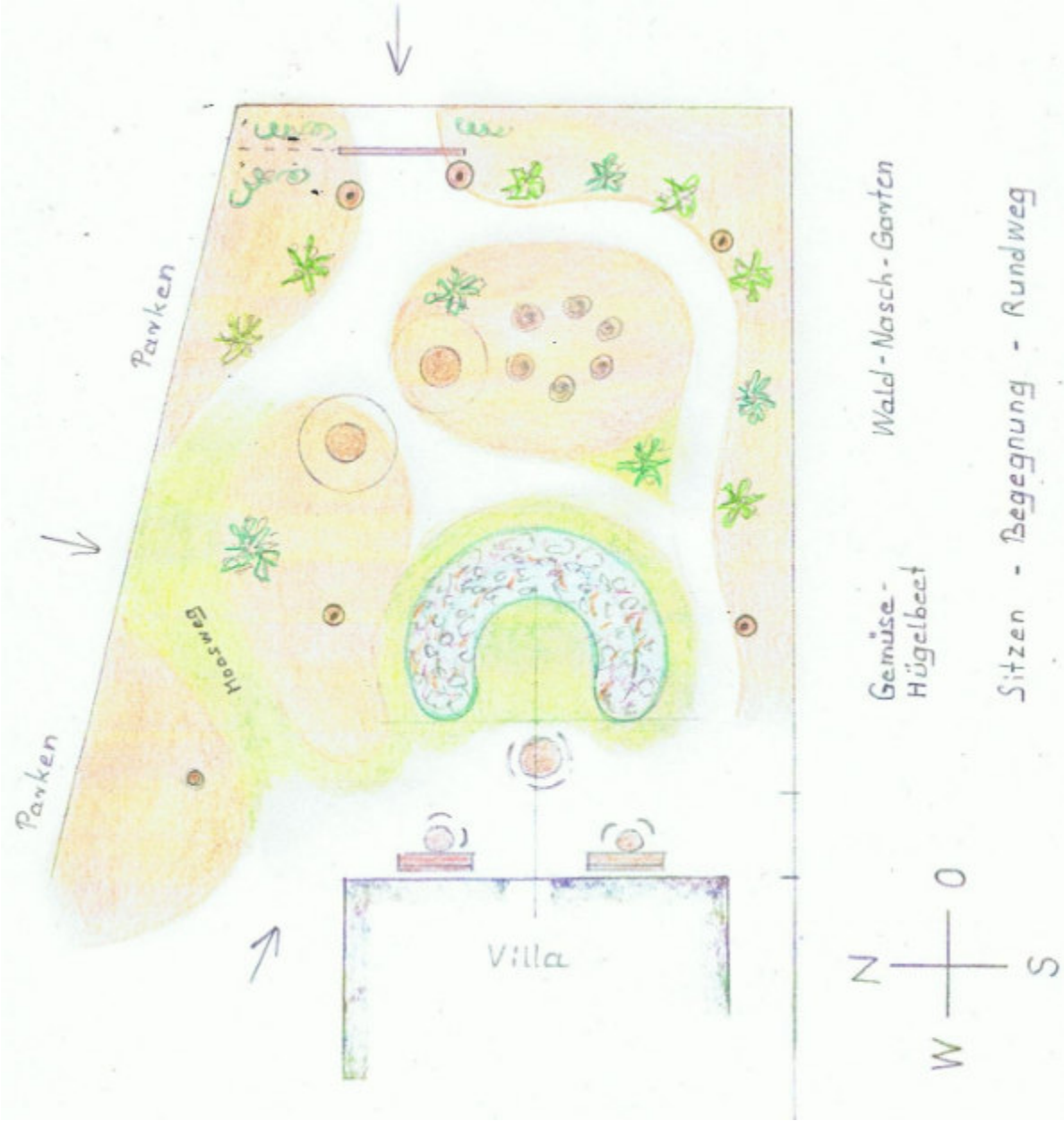

2022-04-07 Siegsdorf – ZauberWaldGarten **Gelände ein-gemessen**

2022-04-08 Siegsdorf – ZauberWaldGarten **Hügel-Aufbau**

2022-04-08 Siegsdorf – ZauberWaldGarten **Team + wechselnde Helfer**

2022-05-05 Siegsdorf - ZauberWaldGarten

2022-05-05 Siegsdorf – ZauberWaldGarten **der Hügel ist fertig**

2022-05-05 Siegsdorf – ZauberWaldGarten **Mulch kommt noch**

2022-05-05 Siegsdorf – Kartoffeln setzen **Kinder setzen Kartoffeln**

2022-05-05 Siegsdorf – Kartoffeln setzen **Kinder setzen Kartoffeln**

2022-05-05 Siegsdorf – Kartoffeln setzen **Kinder setzen Kartoffeln**

2022-05-05 Siegsdorf – Kartoffeln setzen **Kinder setzen Kartoffeln**

2022-05-05 Siegsdorf – Kartoffeln setzen **Kartoffeln für Zuhause**

2022-05-05 Siegsdorf – Kartoffeln setzen

Landwirtschaftlicher Gemeinschafts-Garten „Edling“

. . . . neues Projekt 2022

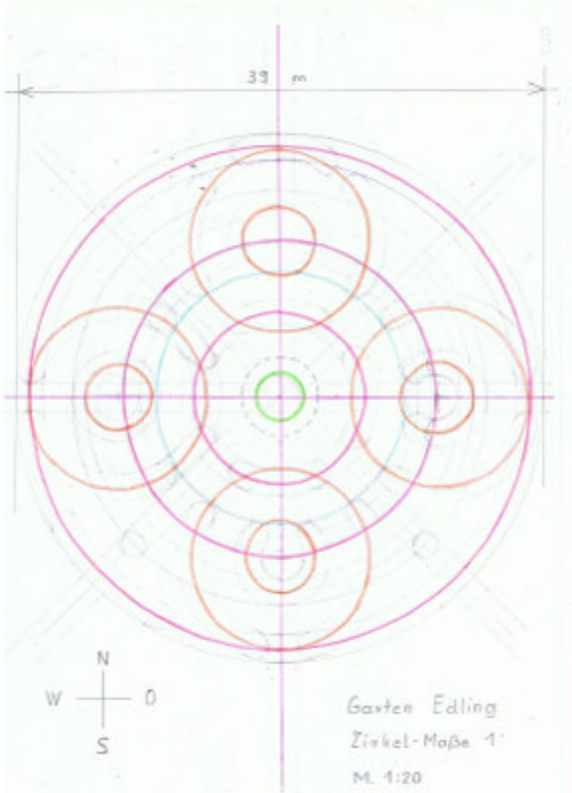

2022-04-28 Edling **Gelände ein-messen**

2022-04-28 Edling

So. 08. Mai 2022 Edling **Wasenaushub - Hügelsohle**

So. 08. Mai 2022 Edling **Garten-Baustelle**

So. 08. Mai 2022 Edling **Flug-Holz**

So. 08. Mai 2022 Edling **bereits morscher Hölzer dürfen mal kräftig sein . . .**

So. 08. Mai 2022 Edling **. . . füllen bereits den ganzen HügelKern aus**

So. 08. Mai 2022 Edling **Begleit-Hahn immer dicht beim Geschehen** ☺ seiner Menschen

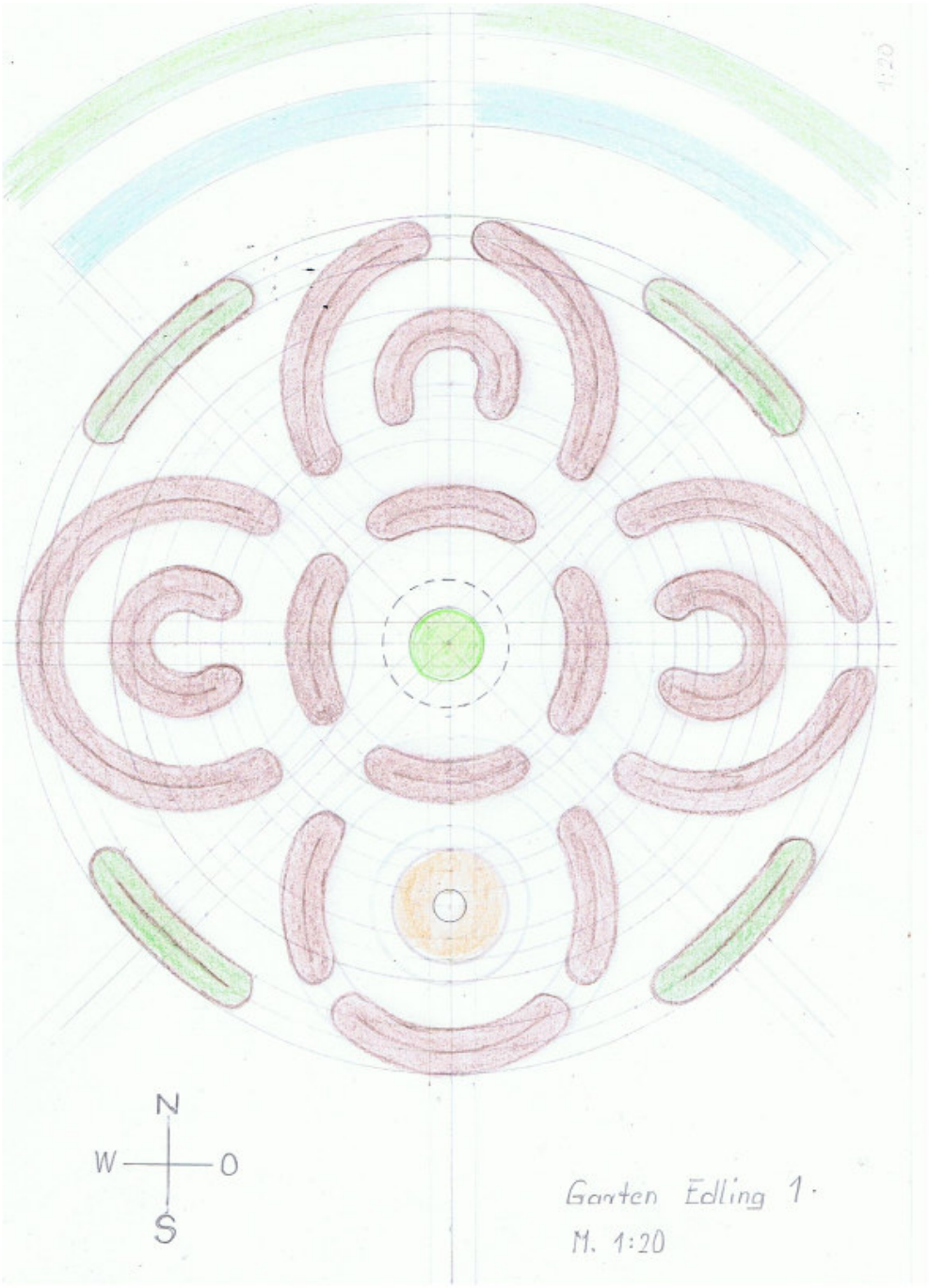

Weitere neue Projekte **sind bereits in Arbeit oder in Planung**

Karin Frank
tel.: 08051 – 96 20 121 e-mail: karin-fk@stcgeno.de mobil : 0157 – 501 32 698
Permakultur – Design www.permakultur-leben.de

Umbau der Welt zum Garten – mit Gärten die Welt verändern
Essbarer Landschaften für regionale Ernährungssouveränität + Umweltschutz
Viele kleine Paradiese schaffen, die zu einem großen Ganzen zusammen wachsen

Zur Abwechslung mal eine An-Er-Kennung unsere Arbeit ☺☺☺

In den 60er Jahren wurde die **Hügelkultur** bereits als die **Gartenbaumethode der Zukunft** bezeichnet . . . diese Kultur hatte jedoch keine Lobby - da kein große Technik erforderlich.

VIEL GARTEN FALTS REICH MACHER NATUR

Jan. 2022

*Der Gewinner der „**Vielfalts-Meisterschaft**“*
im Landkreis Garmisch Partenkirchen steht nun fest.

Es ist der Gartenbauverein Uffing
mit dem Permakultur-Garten Schöffau (siehe beiliegende Bewerbung)!

Für die Jury (Vorstandschaft des Kreisverbandes) waren folgende Punkte entscheidend.

- Zusammenarbeit mit einem Landwirt
- Gemeinschafts-Projekt von Familien
- Bindung von Kohlenstoff im Boden:
  in die Hügelbeete wurde ein alter Dachstuhl verbaut „Recycling-Aspekt“.

  Es entsteht in den Hügelbeeten Dauerhumus,
  der dauerhaft CO^2 bindet, das nicht mehr in die Atmosphäre entweicht.
  Dies ist ein aktiver Beitrag für den Klimaschutz (Vergleich Initiative 4q1000).

  Es ist wohl kaum eine Anbaumethode so gut geeignet,
  um möglichst viel CO^2 in kurzer Zeit im Boden zu binden
  und gleichzeitig eine hohe Produktivität hervorzubringen.

- Öffentlichkeitsarbeit (Kindergarten – öffentliche Führungen)
- Durchhaltevermögen der eingeschworenen Gemeinschaft,
- trotz der Widrigkeit von Coronakrise und zweimal Hagelschaden

Viele Grüße !
Bernadette Wimmer

Kreisfachberatung für Gartenkultur und Landschaftspflege
Landkreis Garmisch Partenkirchen

https://www.4p1000.org/